CMS — ??????? ?????

- Личный кабинет
  - Начало работы: первый вход в личный кабинет
  - Быстрый запуск рекламной кампании
  - Как скачать и установить программы?
- Плеер
  - Начало работы: подключение устройства

?????? ???????

?????? ??????: ?????? ???? ? ?????? ???????

> Эта инструкция поможет впервые войти в личный кабинет Адвантедж и найти разделы, необходимые для первого запуска. В результате вы откроете главную страницу личного кабинета и сможете перейти к подключению устройства.

??? ???????????

Перед началом подготовьте:

- адрес платформы;
- логин и пароль.

Адрес платформы и данные для входа можно уточнить у сотрудника, который отвечает за её администрирование. Если платформа ещё не зарегистрирована, сначала зарегистрируйте её.

??? ?????

1. Откройте веб-браузер.
2. Введите в адресной строке адрес личного кабинета в формате `названиелк.ar.digital`.
3. На странице авторизации введите логин и пароль.
4. Нажмите «Войти».

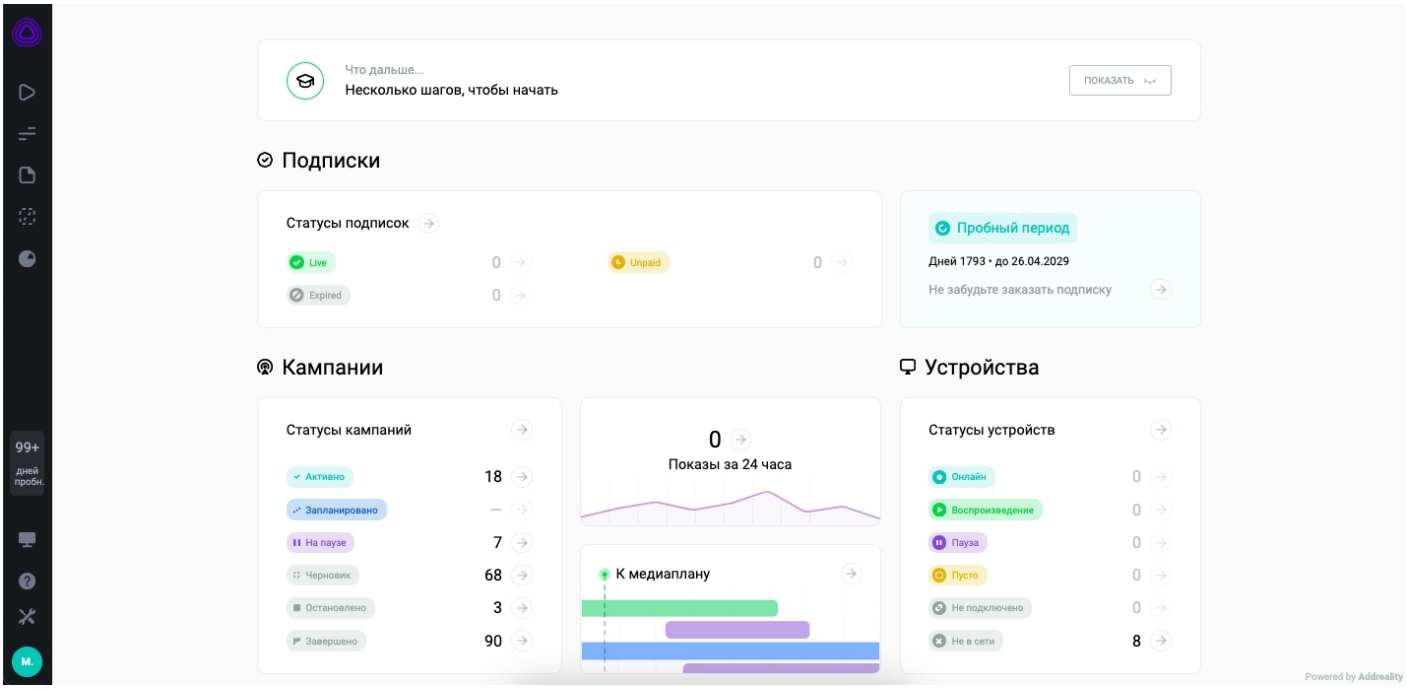

Если вход выполнен успешно, откроется главная страница личного кабинета. Для управления кампаниями устанавливать отдельную программу не нужно: работа выполняется в браузере.

??????? ??? ??????? ???????

Чтобы подключить устройство и запустить первую кампанию, понадобятся четыре раздела:

- **Кампании** — создание и редактирование кампаний, выбор устройств и запуск показа.
- **Контент** — загрузка изображений, видео, аудио и других материалов.
- **Устройства** — добавление точек вещания и управление подключёнными Плеерами.
- **Загрузки** — скачивание Плеера.

Другие разделы используются для повседневной работы и администрирования:

- **Медиаплан** — просмотр и изменение расписания кампаний.
- **Шаблоны** — управление шаблонами проектов.
- **Инсайты и данные** — просмотр статистики по аудитории и кампаниям.
- **Пользователи** — управление учётными записями и группами пользователей.
- **Подписки** — активация и просмотр лицензий.
- **Расширения** — подключение и настройка дополнительных возможностей.
- **Настройки** — общие настройки платформы.
- **Журнал событий** — просмотр событий и действий в платформе.
- **Помощь** — подсказки в интерфейсе и переход к материалам поддержки.

????????? ? ??????????

Чтобы включить подсказки, нажмите кнопку «Помощь». После этого появится чек-лист. При выборе разделов будут открываться дополнительные окна с пояснениями.

Чтобы закрыть подсказки, нажмите «X».

Чек-лист с подсказками в личном кабинете

??? ??????? ????????????? ???????

Чтобы открыть страницы «Журнал событий», «Подписки», «Расширения», «Настройки», «Пользователи», «Загрузки» и «Помощь», нажмите соответствующий значок в левом нижнем углу.

Значок дополнительных разделов

Дополнительные разделы в нижней части боковой панели

Чтобы открыть настройки пользователя или выйти из учётной записи, нажмите значок с акронимом пользователя в левом нижнем углу.

Меню пользователя в личном кабинете

Некоторые действия в личном кабинете Адвантедж выполняются через контекстное меню. В большинстве случаев, чтобы открыть такое меню, достаточно нажать кнопку с тремя точками.

Кнопка с тремя точками для открытия контекстного меню

???? ????? ?? ???????

Проверьте адрес личного кабинета, логин и пароль. Если данные введены правильно, но страница не открывается или появляется ошибка, воспользуйтесь инструкцией «Не удаётся войти на платформу».

Если решить проблему самостоятельно не удалось, обратитесь в техническую поддержку: support@goadvantage.ru.

??????? ?????? ????????? ????????

> Эта инструкция поможет создать первую кампанию с изображением или видео и запустить её на подключённом устройстве. В результате выбранный контент появится на экране.

??? ???????????

Перед запуском подготовьте:

- доступ к личному кабинету Адвантедж;
- подключённое устройство;
- изображение или видео для показа.

Если вы не уверены, подходит ли файл, проверьте поддерживаемые форматы контента.

???????? ????????

1. Откройте раздел «Кампании».
   Раздел «Кампании» в личном кабинете
2. Нажмите «+ Кампанию».
   Кнопка создания новой кампании
3. Выберите вариант «Видео и изображения».
   Выбор типа новой кампании

После выбора откроется экран настройки новой кампании.

???????? ???????

4. В области добавления контента нажмите «+ Добавить».
   Добавление контента в новую кампанию
5. Выберите существующий файл или загрузите новый.

6. Подтвердите выбор кнопкой «Создать», «Открыть» или «Применить» — название кнопки зависит от выбранного способа добавления.

Если файл не загружается, воспользуйтесь инструкцией «Почему не загружается контент?».

???????? ??????????

7. Откройте вкладку «Выберите места».
8. Нажмите «+ Параметры» и выберите «Устройства».
   Выбор устройств на вкладке «Выберите места»
9. Отметьте устройство, на котором нужно запустить кампанию, и нажмите «Применить».
   Список устройств для запуска кампании

????????? ?????

10. Откройте вкладку «Запустить кампанию».
11. Нажмите «Старт».

Кнопка «Старт» на вкладке запуска кампании

????????? ?????????

Убедитесь, что на выбранном устройстве запущен Плеер, а добавленное изображение или видео появилось на экране.

???? ????? ?? ???????

Проверьте, что выбрано нужное устройство и на нём запущен Плеер. Затем выполните проверки из статьи «Не проигрывается кампания на устройстве / не обновилась кампания».

?????? ???????? ???????

- **Аудио плейлист** — кампания для музыки, аудиорекламы и рекламных вставок.
- **Из шаблона** — кампания на основе шаблона из Designer Адвантедж или библиотеки.
- Для уже созданной кампании используйте раздел «Как изменить кампанию».

??? ??????? ? ??????????? ???????????

????? ???????

Войдите в личный кабинет. Если платформа ещё не создана, сначала зарегистрируйте её. Для существующей платформы получите доступ у администратора.

???????? ?????????

1. В левом нижнем углу личного кабинета нажмите **Настройки** и выберите **Загрузки**.

Переход в раздел «Загрузки» личного кабинета

2. Выберите Плеер или Designer и нужную операционную систему.
3. Скачайте дистрибутив.

Для большинства Android-устройств подходит сборка **Android (arm)**.

Основная кнопка загрузки Плеера для Android

Если устройство использует другую архитектуру процессора, откройте список сборок и выберите подходящий вариант.

Список сборок Плееру для разных архитектур

????????? ? ?????????

- Designer: Windows или macOS.
- Плеер: Windows, Android, iOS или macOS.

?????

Плеер

?????? ??????: ?????????? ??????????

> Эта инструкция поможет добавить устройство в личном кабинете Адвантедж и подключить к платформе установленный на нём Плеер. В результате устройство появится в разделе «Устройства» и будет готово к запуску первой кампании.

??? ???????????

Перед подключением подготовьте:

- доступ к личному кабинету Адвантедж;
- устройство с установленным Плеером;
- доступ к устройству, чтобы ввести код подключения;
- доступ устройства к серверу платформы.

Если Плеер ещё не установлен, скачайте подходящий дистрибутив в разделе «Настройки» → «Загрузки» и установите его на устройство.

Раздел «Загрузки» в личном кабинете

??? ?????????? ??????????

1. Запустите Плеер на устройстве. При первом запуске откроется главный экран программы.
   Главный экран Плеера при первом запуске
2. В личном кабинете откройте раздел «Устройства» и нажмите «Добавить устройство».
   Кнопка добавления устройства в разделе «Устройства»
3. Введите понятное имя устройства, нажмите «Добавить» и выберите группы пользователей, которым нужно предоставить доступ.
   Форма добавления устройства и выбора групп пользователей
4. Скопируйте появившийся код подключения.
   Код для подключения Плеера
5. Вернитесь к Плееру и нажмите «Подключить устройство».
   Кнопка «Подключить устройство» в Плеере

6. Введите скопированный код и нажмите «OK».
   Поле для ввода кода подключения в Плеере

????????? ?????????

Вернитесь в раздел «Устройства» личного кабинета и найдите устройство по заданному имени. Если устройство появилось в списке, подключение выполнено.

???? ???????????? On-Premises

Перед вводом кода подключения укажите в Плеере API-адрес сервера с учётом протокола подключения. Адрес предоставляется при развёртывании On-Premises-решения; при необходимости уточните его у администратора платформы.

API-адрес также указан в нижней части страницы «Загрузки» личного кабинета.

API-адрес On-Premises-сервера на странице «Загрузки»

в Плеере откройте раздел «Соединение» и укажите адрес в поле URL сервера.

Раздел «Соединение» в настройках Плеера

Поле URL сервера в настройках соединения

После сохранения адреса выполните основной сценарий подключения по коду.

???? ?????????? ?? ????????????

Если Плеер сообщает, что код не найден, проверьте его актуальность и подключение устройства к серверу платформы. Дополнительные проверки приведены в статье «Не удаётся подключить Плеер к платформе».

Если нужно снова посмотреть код созданного устройства, воспользуйтесь инструкцией «Как повторно узнать код для подключения Плеера?».

????????????? ????????

- Управлять устройством удалённо.
- Отключить устройство от платформы.